

wordly Workshop

LRS in Englisch als Fremdsprache

Grundlagen der Diagnose, Förderung und Therapie bei LRS in Englisch und Einführung in das **wordly**-Trainingskonzept



am Samstag, den 12. Januar 2019, von 9.30 Uhr bis 17 Uhr

im Best Western Hotel Rosenau, Steinfurter Str. 1-5, 61231 Bad Nauheim (Hessen)

In diesem praxis- und teilnehmerorientierten Präsenz-Workshop zum wordly-Trainingskonzept erfahren Sie vom wordly-Autor, Dr. David Gerlach, direkt:

- welche Besonderheiten (und Herausforderungen) die englische Sprache für Nicht-Muttersprachler mit LRS mit sich bringt,
- wie Sie Schwierigkeiten bei LRS in der Fremdsprache begegnen können,
- welche Diagnose- und Förderansätze nachweislich erfolgreich sind,
- wie Sie effektive Förderung im Bereich Lesen und (Recht-)Schreiben gestalten können,
- wie Sie die wordly-Trainingskonzepte in Ihr Therapiekonzept integrieren und bewerben.

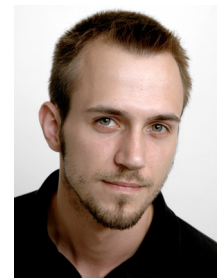

Der Workshop wird teilnehmeraktivierend und interaktiv gestaltet. Die Teilnehmerinnen und Teilnehmer sind dazu aufgefordert, eigene Schriftbeispiele ihrer Therapiekinder oder weitere Erfahrungen und Materialien zur Diskussion mitzubringen.

Es ist *keine* Teilnahmevoraussetzung, dass Sie das wordly-Trainingskonzept bereits kennen oder damit arbeiten. Der Workshop eignet sich sowohl zur allgemeinen Einführung als auch Vertiefung. Dr. Gerlach wird sich an Ihren Wünschen und Vorerfahrungen bei der Gestaltung des Workshops orientieren.

Workshopgebühr und Leistungen

In der Workshopgebühr von EUR 169,- (inkl. MWSt.) sind neben den zur Verfügung gestellten Workshopmaterialien (und Teilnahmebescheinigung) die Getränke, Kaffeepausen mit Snacks, Obst, Kuchen sowie ein Mittagsimbiss (Suppe, Salate, Brötchen) inbegriffen. (Hinweis: Die wordly-Trainingsprogramme sind in der Gebühr *nicht* inbegriffen. Es wird aber mit Auszügen und Materialien aus dem Konzept gearbeitet.)

Veranstaltungsort

Der Workshop findet in der Kurstadt Bad Nauheim statt, zentral in Hessen gelegen und z.B. auch per Zug über Frankfurt/Main sehr gut erreichbar (vom Frankfurter Hbf sind es ca. 30 Minuten per Regionalbahn).

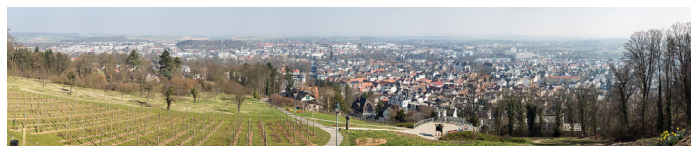

Sie können ein Zimmer im Tagungshotel direkt oder auch in anderen Hotels vor Ort buchen. Parkmöglichkeiten sind direkt am Hotel oder im angrenzenden Gebiet problemlos erreichbar.

Teilnehmerzahl und Anmeldung

Der Workshop ist bewusst auf eine kleine Gruppe ausgelegt von mindestens 10 Teilnehmerinnen und Teilnehmern. Wird die Mindestzahl nicht erreicht, wird die Workshopgebühr zurückerstattet.

Verbindliche Anmeldung bis zum 10. Dezember 2018.

Anmeldeformular

wordly Workshop

LRS in Englisch als Fremdsprache

Grundlagen der Diagnose, Förderung und Therapie

bei LRS in Englisch und Einführung in das **wordly**-Trainingskonzept

am **12. Januar 2019** im **Best Western Hotel Rosenau** in **Bad Nauheim (9.30 bis 17 Uhr)**



Anmeldeformular

Bitte ausfüllen, ausdrucken und als Scan per Mail an info@wordly.de oder per Post an learnable.net, Dr. David Gerlach, Ernst-Moritz-Arndt-Str. 14, 61231 Bad Nauheim.

Vorname, Name: _____

Straße, Hausnr.: _____

PLZ, Ort, Land: _____

E-Mail-Adresse: _____

Telefonnr.: _____

Berufl. Tätigkeit: _____

Falls vorhanden, bitte ankreuzen:

Ich habe Vorerfahrungen mit dem wordly-Trainingskonzept:

Die Workshopgebühr wird zum 20. Dezember 2018 fällig.

Ich bezahle die Gebühr für den ganztägigen Workshop von EUR 169,- (inkl. MWSt.) per ...

Vorabüberweisung auf das Konto Nr. 1707267601 der Volksbank Brilon/Büren/Salzkotten, BLZ: 47261603, IBAN: DE31472616031707267601, BIC/SWIFT: GENODEM1BUS

Lastschrift von meinem Konto: IBAN: _____

Kreditinstitut: _____, SWIFT/BIC: _____

Die Zahlung wird zum 20. Dezember 2018 fällig. Sie erhalten im Dezember 2018 eine entsprechende Rechnung per Mail. Rechnungssteller und Veranstalter ist learnable.net, Dr. David Gerlach, Ernst-Moritz-Arndt-Str. 14, 61231 Bad Nauheim. Sollte die Mindestteilnehmerzahl nicht erreicht werden, wird keine Rechnung gestellt und es wird keine Zahlung nötig. Eine Abmeldung ist bis 4 Wochen vor der Veranstaltung kostenfrei möglich, danach behalten wir es uns vor, 30% des Nettobetrags einzubehalten.

Mit meiner Unterschrift bestätige ich die Bedingungen und buche verbindlich wie oben angegeben:

Ort, Datum

Unterschrift

Sie erhalten in der Regel innerhalb von 24 Stunden an Werktagen eine Bestätigungs-E-Mail. Achten Sie bitte auf Ihren Posteingang! Wenn Sie innerhalb von 24 Stunden keine Bestätigung erhalten, schreiben Sie uns bitte an info@wordly.de